Sunteți broker imobiliar și vreți o astfel de broșură? contact@TopEstate.ro; (0723) 521.521

Cartea cu anunțuri imobiliare

Cele mai avantajoase oferte imobiliare

Proprietăți imobiliare listate de:

managerul de agentie

Clara Soponaru

(0241) 55.58.88; (0723) 52.52.52
accessrealestate.topestate.ro

32 pagini imobiliare din
Constanța

Sunteți interesat de imobiliare? Sunați

sau opriți-vă la adresa
Bd. Tomis nr. 301, bloc 4B, ap.4
(intrarea din exterior), Constanța

De închiriat

2 camere în Tomis Nord

Apartament frumos, amenajat integral, cu un design tineresc, intim și cochet.
Are toate dotările necesare, inclusiv cuptor cu microunde și cafetieră.

Căutăm chiriași serioși și pretenționși.

Preț: **220** € / lunar

Clara Soponaru

Manager de agentie **ACCESS Real Estate**

(0241) 55.58.88; (0723) 52.52.52

Adresa: Bd. Tomis nr. 301, bloc 4B, ap.4 (intrarea din exterior), Constanța, cod postal 900432

http://accessrealestate.topestate.ro
logicaccess@topestate.ro

Specializare imobiliară:
Rezidential, Comercial & Business, Terenuri, Proiecte mari

Cursuri si pregătire:
Diploma CEPI, curs de agent imobiliar.

Garsoniera, in zona Billa, Constanta

www.TopEstate.ro/143817

Rezidențial Garsoniere

Garsoniera decomandata, confort 1, suprafata utila 30 m² Mobilata, mobilier clasic. Etajul 1 / 4 etaje, 1 balcon, 1 grup sanitar, Amplasată în Bloc de Garsoniere, Recomandare: Rezidenta, Vacanta. Constructie Caramida anii 1967 - 1987.

(0241) 55.58.88, Clara Soponaru

Vânzare: **27.500 €**

Garsoniera, in zona Capitol, Constanta

www.TopEstate.ro/105216

Vanzare garsoniera super mobilata si utilata, Capitol

Garsoniera decomandata, confort 1, suprafata utila 28 m² Mobilata, mobilier lux. Etajul 3 / 4 etaje, 1 balcon, 1 grup sanitar, Amplasată în Bloc de Garsoniere, Recomandare: Rezidenta, Birou, Vacanta. Constructie Caramida anii 1987 - 1997.

(0241) 55.58.88, Clara Soponaru

Vânzare: **33.000 €**

Garsoniera, in zona Centru, Constanta

www.TopEstate.ro/117911

Garsoniera centru de vanzare sau inchiriere

Garsoniera decomandata, confort 1, suprafata utila 28 m² Mobilata, mobilier modern. Etajul 2 / 4 etaje, 1 grup sanitar, Amplasată în Bloc de Garsoniere, Recomandare: Rezidenta, Vacanta. Constructie Beton anii 1967 - 1987.

(0241) 55.58.88, Clara Soponaru

Vânzare: **32.000 €** Chirie: **180 €**

Garsoniera, in zona Centru, Constanta

www.TopEstate.ro/126872

Garsoniera situata supercentral , mobilata modern

Garsoniera semidecomandata, confort 2, suprafata utila 23 m² Mobilata, mobilier clasic. Etajul 1 / 3 etaje, 1 grup sanitar, Amplasată în Bloc de Garsoniere, Recomandare: Rezidenta. Constructie BCA anii 2002 - 2007.

(0723) 22.77.88, Clara Soponaru

Chirie: **230 €**

Garsoniera, in zona CET, Constanta

www.TopEstate.ro/134513

Garsoniera CET - mobilata

Garsoniera semidecomandata, confort 2, suprafata utila 22 m² Mobilata, mobilier modern. Parter / 4 etaje, 1 grup sanitar, Amplasată în Bloc de Garsoniere, Recomandare: Rezidenta. Constructie Beton anii 1967 - 1987.

(0723) 22.77.88, Clara Soponaru

Vânzare: **16.500 €**

Garsoniera, in zona Tomis 3, Constanta

www.TopEstate.ro/139701

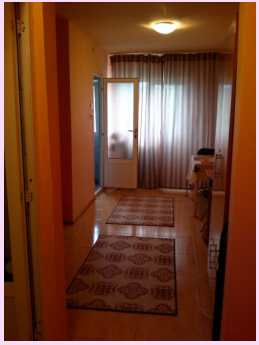

Garsoniera in Tomis 3 - cocheta si foarte ingrijita

Garsoniera semidecomandata, confort 2, suprafata utila 22 m² Nemobilata. Etajul 4 / 4 etaje, 1 grup sanitar, Amplasată în Bloc de Garsoniere, Recomandare: Rezidenta. Constructie BCA anii 1967 - 1987.

(0723) 22.77.88, Clara Soponaru

Vânzare: **21.000 €**

Garsoniera, in zona Tomis Nord, Constanta

www.TopEstate.ro/138373

Garsoniera in Tomis Nord - la cel mai bun pret de pe piata

Garsoniera semidecomandata, confort 3, suprafata utila 18 m² Nemobilata. Etajul 2 / 4 etaje, 1 grup sanitar, Amplasată în Bloc de Apartamente, Recomandare: Rezidenta, Vacanta. Constructie Beton anii 1967 - 1987.

(0723) 22.77.88, Clara Soponaru

Vânzare: **18.500 €**

Garsoniera, in zona Tomis Nord, Constanta

www.TopEstate.ro/139702

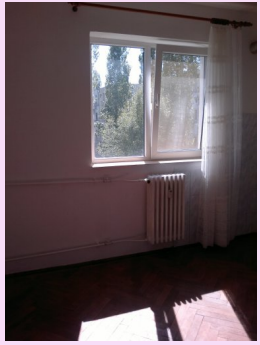

Garsoniera dubla in Tomis Nord

Garsoniera decomandata, confort 1, suprafata utila 26 m² Nemobilata. Etajul 3 / 4 etaje, 1 grup sanitar, Amplasată în Bloc de Garsoniere, Recomandare: Rezidenta, Vacanta. Constructie Caramida anii 1967 - 1987.

(0723) 22.77.88, Clara Soponaru

Vânzare: **26.000 €**

Garsoniera, in zona Tomis Plus, Constanta

www.TopEstate.ro/970

Garsoniera in Bloc Nou de locuinte

Garsoniera decomandata, confort Lux, suprafata utila 42 m² Mobilata. Etajul 6 / 6 etaje, 1 balcon, 1 grup sanitar, Amplasată în Bloc de Apartamente, Recomandare: Rezidenta, Birou. Constructie BCA anii 2007 - prezent.

(0723) 22.77.88, Clara Soponaru

Vânzare: **49.000 €**

Garsoniera, in zona Tomis Plus, Constanta

www.TopEstate.ro/128181

Super Oferta garsoniere Tomis Plus

Garsoniera decomandata, confort 1, suprafata utila 30.36 m² Nemobilata. Parter / 5 etaje, 1 balcon, 1 grup sanitar, Amplasată în Bloc de Apartamente, Recomandare: Rezidenta, Vacanta. Constructie Caramida anii 2007 - prezent.

(0241) 55.58.88, Clara Soponaru

Vânzare: **29.000 €**

Apartament cu 3 camere, in Constanta

www.TopEstate.ro/125453

Rezidențial Apartamente

Apartament cu 3 camere, decomandat, confort Lux, suprafata utila 150 m² Semi-mobilat, mobilier lux. Parter / 5 etaje, 1 balcon, 2 grupuri sanitare, Amplasat în Bloc de Apartamente, Recomandare: Rezidenta. Constructie BCA anii 2007 - prezent.

(0241) 55.58.88, Clara Soponaru

Vânzare: **76.000 €**

Apartament cu 3 camere, in zona Brotacei, Constanta

www.TopEstate.ro/120137

Apartament 3 camere decomandat Brotacei

Apartament cu 3 camere, decomandat, confort Lux, suprafata utila 70 m² Nemobilat. Etajul 4 / 4 etaje, 1 balcon, 2 grupuri sanitare, Amplasat în Bloc de Apartamente, Recomandare: Rezidenta. Constructie Beton anii 1967 - 1987.

(0241) 55.58.88, Clara Soponaru

Vânzare: **52.000 €**

Apartament cu 2 camere, in zona Campus, Constanta

www.TopEstate.ro/110248

Apartament 2 camere decomandat Campus

Apartament cu 2 camere, decomandat, confort 1, suprafata utila 52 m² Mobilat, mobilier modern. Etajul 6 / 10 etaje, 1 balcon, 1 grup sanitar, Amplasat în Bloc de Apartamente, Recomandare: Rezidenta, Vacanta. Constructie Beton anii 1987 - 1997.

(0241) 55.58.88, Clara Soponaru

Vânzare: **65.000 €**

Apartament cu 2 camere, in zona Campus, Constanta

www.TopEstate.ro/118028

2 camere Ciresica, Campus

Apartament cu 2 camere, decomandat, confort 1, suprafata utila 48 m² Mobilat, mobilier lux. Etajul 2 / 10 etaje, 1 balcon, 1 grup sanitar, Amplasat în Bloc de Apartamente, Recomandare: Rezidenta, Vacanta. Constructie Beton anii 1967 - 1987.

(0241) 55.58.88, Clara Soponaru

Chirie: **250 €**

Apartament cu 2 camere, in zona Carrefour, Constanta

www.TopEstate.ro/114347

Apartament atractiv intr-o zona excelenta a orasului

Apartament cu 2 camere, decomandat, confort Lux, suprafata utila 56 m² Nemobilat. Etajul 1 / 10 etaje, 1 balcon, 1 grup sanitar, Amplasat în Bloc de Apartamente, Recomandare: Rezidenta, Vacanta. Constructie Beton anii 1967 - 1987.

(0241) 55.58.88, Clara Soponaru

Vânzare: **55.000 €**

Apartament cu 2 camere, in zona Casa de Cultura, Constanta

www.TopEstate.ro/145005

Apartament mobilat si utilat, la Casa de Cultura

Apartament cu 2 camere, semidecomandat, confort 2, suprafata utila 40 m² Mobilat, mobilier clasic. Etajul 2 / 4 etaje, 1 balcon, 1 grup sanitar, Amplasat în Bloc de Apartamente, Recomandare: Rezidenta. Constructie Caramida anii 1967 - 1987.

(0241) 55.58.88, Clara Soponaru

Vânzare: **37.000 €**

Apartament cu 2 camere, in zona Centru, Constanta

www.TopEstate.ro/126719

Apartament de lux in centrul Constantei, cu finisaje de top

Apartament cu 2 camere, decomandat, confort Lux, suprafata utila 65 m² Mobilat, mobilier lux. Etajul 1 / 3 etaje, 1 grup sanitar, Amplasat în Bloc de Apartamente, Recomandare: Rezidenta, Birou, Comercial, Vacanta. Constructie BCA din anul 2013.

(0723) 22.77.88, Clara Soponaru

Chirie: **650 €**

Apartament cu 2 camere, in zona CET, Constanta

www.TopEstate.ro/119964

Apartament cu 2 camere amenajat cu gust la CET

Apartament cu 2 camere, decomandat, confort 1, suprafata utila 50 m² Semi-mobilat, mobilier modern. Etajul 7 / 10 etaje, 1 balcon, 1 grup sanitar, Amplasat în Bloc de Apartamente, Recomandare: Rezidenta. Constructie Beton.

(0241) 55.58.88, Clara Soponaru

Vânzare: **45.000 €**

Apartament cu 2 camere, in zona CET, Constanta

www.TopEstate.ro/119970

Apartament cu 2 camere renovat cu gust zona C.E.T.

Apartament cu 2 camere, decomandat, confort Lux, suprafata utila 58 m² Semi-mobilat, mobilier modern. Etajul 2 / 3 etaje, 1 grup sanitar, Amplasat în Bloc de Apartamente, Recomandare: Rezidenta.

(0241) 55.58.88, Clara Soponaru

Vânzare: **34.500 €**

Apartament cu 2 camere, in zona CET, Constanta

www.TopEstate.ro/119972

Apartament cu 2 camere renovat cu gust zona C.E.T.

Apartament cu 2 camere, decomandat, confort Lux, suprafata utila 58 m² Nemobilat. Etajul 3 / 3 etaje, 1 grup sanitar, Amplasat în Bloc de Apartamente, Recomandare: Rezidenta. Constructie Beton.

(0241) 55.58.88, Clara Soponaru

Vânzare: **33.500 €**

Apartament cu 4 camere, in zona CET, Constanta

www.TopEstate.ro/120008

Oferta ieftina in zona C.E.T.

Apartament cu 4 camere, decomandat, confort 1, suprafata utila 72 m² Mobilat, mobilier clasic. Etajul 3 / 4 etaje, 1 balcon, 2 grupuri sanitare, Amplasat în Bloc de Apartamente, Recomandare: Rezidenta. Constructie Beton anii 1987 - 1997.

(0241) 55.58.88, Clara Soponaru

Vânzare: **45.000 €**

Apartament cu 2 camere, in zona Ciresica, Constanta

www.TopEstate.ro/110369

Apartament 2 camere decomandat Ciresica

Apartament cu 2 camere, decomandat, confort Lux, suprafata utila 53 m² Mobilat, mobilier modest. Etajul 9 / 10 etaje, 1 balcon, 1 grup sanitar, Amplasat în Bloc de Apartamente, Recomandare: Rezidenta, Vacanta. Constructie Beton anii 1967 - 1987.

(0241) 55.58.88, Clara Soponaru

Vânzare: **44.900 €**

Apartament cu 2 camere, in zona Dacia, Constanta

www.TopEstate.ro/120141

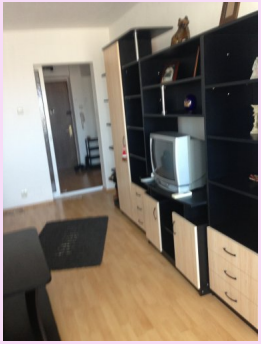

2 camere Dacia mobilat modern

Apartament cu 2 camere, decomandat, confort 1, suprafata utila 50 m² Mobilat, mobilier modern. Etajul 7 / 8 etaje, 1 balcon, 1 grup sanitar, Amplasat în Bloc de Apartamente, Recomandare: Rezidenta. Constructie BCA anii 1987 - 1997.

(0723) 52.52.52, Ciurariu Madalina

Vânzare: **50.000 €** Chirie: **250 €**

Apartament cu 2 camere, in zona Delfinariu, Constanta

www.TopEstate.ro/109256

Vand apartament 2 camere decomandat Delfinariu

Apartament cu 2 camere, decomandat, confort 1, suprafata utila 48 m² Nemobilat. Etajul 1 / 4 etaje, 1 balcon, 1 grup sanitar, Amplasat în Bloc de Apartamente, Recomandare: Rezidenta. Constructie Caramida anii 1967 - 1987.

(0241) 55.58.88, Clara Soponaru

Vânzare: **47.000 €**

Apartament cu 2 camere, in zona Delfinariu, Constanta

www.TopEstate.ro/109551

Apartament Faleza Nord Lux

Apartament cu 2 camere, decomandat, confort 1, suprafata utila 48 m² Mobilat, mobilier lux. Etajul 1 / 4 etaje, 1 balcon, 1 grup sanitar, Amplasat în Bloc de Apartamente, Recomandare: Rezidenta, Vacanta. Constructie Beton anii 1967 - 1987.

(0241) 55.58.88, Clara Soponaru

Vânzare: **65.000 €**

Apartament cu 2 camere, in zona Delfinariu, Constanta

www.TopEstate.ro/110049

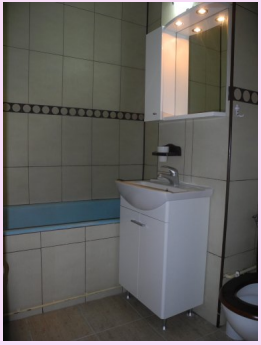

2 camere Delfinariu

Apartament cu 2 camere, decomandat, confort Lux, suprafata utila 60 m² Mobilat, mobilier modern. Etajul 2 / 4 etaje, 1 balcon, 1 grup sanitar, Amplasat în Bloc de Apartamente, Recomandare: Rezidenta, Vacanta. Constructie Caramida anii 1967 - 1987.

(0241) 55.58.88, Clara Soponaru

Chirie: **320 €**

Apartament cu 2 camere, in zona Faleza Nord, Constanta

www.TopEstate.ro/114318

Apartamente cu 2 camere in faleza nord

Apartament cu 2 camere, decomandat, confort Lux, suprafata utila 64 m² Nemobilat. Etajul 2 / 6 etaje, 1 balcon, 1 grup sanitar, Amplasat în Bloc de Apartamente, Recomandare: Rezidenta, Vacanta. Constructie Beton anii 2007 - prezent.

(0241) 55.58.88, Clara Soponaru

Vânzare: **70.000 €**

Apartament cu 3 camere, in zona Faleza Nord, Constanta

www.TopEstate.ro/114325

Apartament 3 camere faleza Nord

Apartament cu 3 camere, decomandat, confort Lux, suprafata utila 93 m² Nemobilat. Etajul 2 / 6 etaje, 1 balcon, 2 grupuri sanitare, Amplasat în Bloc de Apartamente, Recomandare: Rezidenta, Vacanta. Constructie Beton anii 2007 - prezent.

(0241) 55.58.88, Clara Soponaru

Vânzare: **100.000 €**

Clara Soponaru

manager agenţie imobiliară

- metode moderne de lucru,
- publicitate concentrată către ofertele aflate sub contract.

(0723) 22.77.88

ClaraSoponaru.topestate.ro/

Apartament cu 3 camere, in zona Ferdinand, Constanta

www.TopEstate.ro/114372

Cand pasesti inauntru sentimentul de perfectiune te va coplesi instant

Apartament cu 3 camere, decomandat, confort Lux, suprafata utila 76 m² Mobilat, mobilier lux. Etajul 4 / 4 etaje, 2 balcoane, 2 grupuri sanitare, Amplasat în Bloc de Apartamente, Recomandare: Rezidenta, Vacanta. Constructie Beton anii 1987 - 1997.

(0241) 55.58.88, Clara Soponaru

Vânzare: **81.000 €**

Apartament cu 2 camere, in zona Ferdinand, Constanta

www.TopEstate.ro/126821

Apartament ieftin cu 2 camere in zona buna

Apartament cu 2 camere, semidecomandat, confort 1, suprafata utila 48 m² Mobilat, mobilier clasic. Etajul 4 / 8 etaje, 1 balcon, 1 grup sanitar, Amplasat în Bloc de Apartamente, Recomandare: Rezidenta, Vacanta. Constructie Caramida anii 1967 - 1987.

(0723) 22.77.88, Clara Soponaru

Vânzare: **42.000 €** Chirie: **220 €**

Apartament cu 2 camere, in zona Gara, Constanta

www.TopEstate.ro/126820

Apartament modest, dar extrem de curat la 180 euro - Zona Gara

Apartament cu 2 camere, decomandat, confort Lux, suprafata utila 56 m² Mobilat, mobilier modest. Etajul 1 / 5 etaje, 1 balcon, 1 grup sanitar, Amplasat în Bloc de Apartamente, Recomandare: Rezidenta. Constructie BCA anii 1997 - 2002.

(0723) 22.77.88, Clara Soponaru

Chirie: **180 €**

Apartament cu 2 camere, in zona Gara, Constanta

www.TopEstate.ro/126846

Apartament de inchiriat in zona Garii - 250 euro

Apartament cu 2 camere, decomandat, confort Lux, suprafata utila 56 m². Etajul 5 / 8 etaje, 1 balcon, 1 grup sanitar, Amplasat în Bloc de Apartamente, Recomandare: Rezidenta. Constructie BCA anii 1987 - 1997.

(0723) 22.77.88, Clara Soponaru

Chirie: **250 €**

Apartament cu 4 camere, in zona Groapa, Constanta

www.TopEstate.ro/133074

Apartament 4 camere in Piata Caragiale

Apartament cu 4 camere, semidecomandat, confort 2, suprafata utila 52.65 m² Mobilat, mobilier modest. Etajul 3 / 4 etaje, 1 balcon, 1 grup sanitar, Amplasat în Bloc de Apartamente, Recomandare: Rezidenta. Constructie Beton anii 1967 - 1987.

(0723) 22.77.88, Clara Soponaru

Vânzare: **50.000 €**

Apartament cu 2 camere, in zona Piata Ovidiu, Constanta

www.TopEstate.ro/144958

Apartament de inchiriat in Piata Ovidiu

Apartament cu 2 camere, semidecomandat, confort 1, suprafata utila 47 m² Mobilat, mobilier modern. Etajul 4 / 4 etaje, 1 balcon, 1 grup sanitar, Amplasat în Bloc de Apartamente, Recomandare: Rezidenta. Constructie Caramida anii 1967 - 1987.

(0241) 55.58.88, Clara Soponaru

Chirie: **250 €**

Apartament cu 2 camere, in zona Pod Butelii, Constanta

www.TopEstate.ro/136949

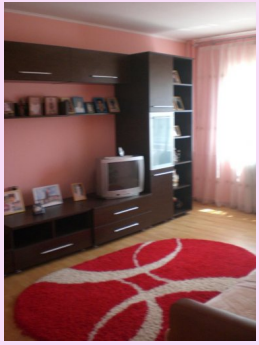

Apartament cu 2 camere aproape de CORA

Apartament cu 2 camere, decomandat, confort Lux, suprafata utila 50.4 m² Nemobilat. Etajul 1 / 4 etaje, 1 balcon, 1 grup sanitar, Amplasat în Bloc de Apartamente, Recomandare: Rezidenta, Birou, Vacanta. Constructie BCA anii 1987 - 1997.

(0723) 22.77.88, Clara Soponaru

Vânzare: **49.900 €**

Apartament cu 2 camere, in zona Scapino, Constanta

www.TopEstate.ro/104996

Apartament 2 camere 46500 euro cu vedere la mare

Apartament cu 2 camere, decomandat, confort 1, suprafata utila 48 m² Nemobilat. Etajul 8 / 10 etaje, 1 balcon, 1 grup sanitar, Amplasat în Bloc de Apartamente, Recomandare: Rezidenta, Vacanta. Constructie Beton anii 1967 - 1987.

(0241) 55.58.88, Clara Soponaru

Vânzare: **46.500 €**

Apartament cu 3 camere, in zona Scapino, Constanta

www.TopEstate.ro/128651

Oferta 3 camere decomandat Scapino

Apartament cu 3 camere, decomandat, confort 1, suprafata utila 67 m². Etajul 2 / 10 etaje, 2 balcoane, 1 grup sanitar, Amplasat în Bloc de Apartamente, Recomandare: Rezidenta, Vacanta. Constructie Beton anii 1967 - 1987.

(0241) 55.58.88, Clara Soponaru

Vânzare: **65.000 €**

Apartament cu 4 camere, in zona Soleta, Constanta

www.TopEstate.ro/144974

Apartament cu 4 camere si vedere la mare

Apartament cu 4 camere, decomandat, confort Lux, suprafata utila 96 m² Mobilat, mobilier clasic. Etajul 5 / 6 etaje, 2 balcoane, 1 grup sanitar, Amplasat în Bloc de Apartamente, Recomandare: Rezidenta, Vacanta. Constructie BCA anii 1997 - 2002.

(0241) 55.58.88, Clara Soponaru

Chirie: **400 €**

Apartament cu 3 camere, in zona Statiunea Mamaia, Constanta

www.TopEstate.ro/126240

Apartament 3 camere decomandat Lux Mamaia Sat

Apartament cu 3 camere, decomandat, confort Lux, suprafata utila 148 m² Semi-mobilat, mobilier lux. Etajul 4 / 5 etaje, 1 balcon, 1 grup sanitar, Amplasat în Bloc de Apartamente, Recomandare: Rezidenta. Constructie BCA anii 2007 - prezent.

(0241) 55.58.88, Clara Soponaru

Vânzare: **96.000 €**

Duplex cu 4 camere, in zona Statiunea Mamaia, Constanta

www.TopEstate.ro/126539

Duplex lux oferta Mamaia Sat

Duplex cu 4 camere, decomandat, confort Lux, suprafata utila 191 m² Semi-mobilat, mobilier lux. Etajul 4+5 / 5 etaje, 1 balcon, 3 grupuri sanitare, Amplasat în Bloc de Apartamente, Recomandare: Rezidenta. Constructie BCA anii 2007 - prezent.

(0241) 55.58.88, Clara Soponaru

Vânzare: **139.900 €**

Apartament cu 4 camere, in zona Tic Tac, Constanta

www.TopEstate.ro/120154

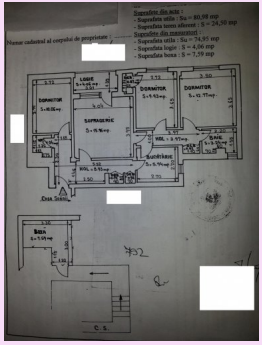

Apartament 4 camere circular Tic Tac

Apartament cu 4 camere, semidecomandat-circular, confort Lux, suprafata utila 81 m² Nemobilat. Etajul 4 / 4 etaje, 1 balcon, 2 grupuri sanitare, Amplasat în Bloc de Apartamente, Recomandare: Rezidenta. Constructie Beton anii 1967 - 1987.

(0241) 55.58.88, Clara Soponaru

Vânzare: **65.000 €**

Apartament cu 2 camere, in zona Tomis 2, Constanta

www.TopEstate.ro/105214

Vand apartament 2 camere Mirce cel Batran, Tomis 2

Apartament cu 2 camere, semidecomandat, confort 1, suprafata utila 45 m². Etajul 5 / 10 etaje, 1 grup sanitar, Amplasat în Bloc de Apartamente, Recomandare: Rezidenta, Vacanta.

(0241) 55.58.88, Clara Soponaru

Vânzare: **43.000 €**

Apartament cu 4 camere, in zona Tomis 2, Constanta

www.TopEstate.ro/120070

Apartament cu 4 din 3 camere clasic intretinut in Tomis II,Apartament cu 4

Apartament cu 4 camere, decomandat, confort Lux, suprafata utila 75 m² Mobilat, mobilier clasic. Etajul 8 / 8 etaje, 1 balcon, 1 grup sanitar, Amplasat în Bloc de Apartamente, Recomandare: Rezidenta. Constructie Caramida anii 1967 - 1987.

(0241) 55.58.88, Clara Soponaru

Vânzare: **73.000 €**

Apartament cu 4 camere, in zona Tomis 3, Constanta

www.TopEstate.ro/119967

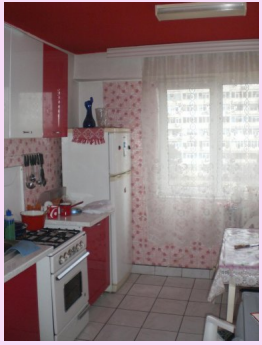

Apartament 4 camere Tomis 3 ieftin

Apartament cu 4 camere, decomandat, confort Lux, suprafata utila 82 m² Semi-mobilat, mobilier clasic. Etajul 3 / 10 etaje, 1 balcon, 2 grupuri sanitare, Amplasat în Bloc de Apartamente, Recomandare: Rezidenta. Constructie Beton.

(0241) 55.58.88, Clara Soponaru

Vânzare: **75.000 €**

Apartament cu 2 camere, in zona Tomis 3, Constanta

www.TopEstate.ro/127092

Ocazie decomandat Macul Rosu

Apartament cu 2 camere, decomandat, confort 1, suprafata utila 50 m². Etajul 10 / 10 etaje, 1 balcon, 1 grup sanitar, Amplasat în Bloc de Apartamente, Recomandare: Rezidenta, Vacanta. Constructie Beton anii 1967 - 1987.

(0241) 55.58.88, Clara Soponaru

Vânzare: **39.000 €**

Apartament cu 2 camere, in zona Tomis Nord, Constanta

www.TopEstate.ro/109103

Apartament 2 camere parter ideal firma

Apartament cu 2 camere, semidecomandat, confort 2, suprafata utila 40 m² Nemobilat. Parter / 4 etaje, 1 grup sanitar, Amplasat în Bloc de Apartamente, Recomandare: Rezidenta, Birou, Comercial, Vacanta. Constructie Beton anii 1967 - 1987.

(0241) 55.58.88, Clara Soponaru

Vânzare: **31.500 €**

Apartament cu 2 camere, in zona Tomis Nord, Constanta

www.TopEstate.ro/109250

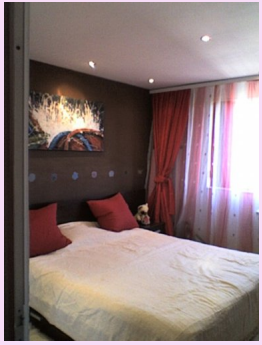

Apartament 2 camere de lux, Campus

Apartament cu 2 camere, decomandat, confort 1, suprafata utila 52 m² Mobilat, mobilier lux. Etajul 6 / 8 etaje, 1 balcon, 1 grup sanitar, Amplasat în Bloc de Apartamente, Recomandare: Rezidenta, Vacanta. Constructie BCA anii 1967 - 1987.

(0241) 55.58.88, Clara Soponaru

Chirie: **330 €**

Apartament cu 2 camere, in zona Tomis Nord, Constanta

www.TopEstate.ro/109956

Apartament 2 camere decomandat confort 1 Tomis Nord

Apartament cu 2 camere, decomandat, confort 1, suprafata utila 48 m² Mobilat, mobilier modern. Etajul 4, 1 grup sanitar, Amplasat în Bloc de Apartamente, Recomandare: Rezidenta, Vacanta. Constructie Beton anii 1967 - 1987.

(0241) 55.58.88, Clara Soponaru

Chirie: **250 €**

Apartament cu 3 camere, in zona Tomis Nord, Constanta

www.TopEstate.ro/118236

Apartament 3 camere decomandat Tomis Nord

Apartament cu 3 camere, decomandat, confort Lux, suprafata utila 68 m² Semi-mobilat, mobilier modern. Etajul 4 / 4 etaje, 1 balcon, 2 grupuri sanitare, Amplasat în Bloc de Apartamente, Recomandare: Rezidenta, Vacanta. Constructie Beton anii 1967 - 1987.

(0241) 55.58.88, Clara Soponaru

Vânzare: **52.000 €**

Apartament cu 2 camere, in zona Tomis Nord, Constanta

www.TopEstate.ro/118936

Apartament 2 camere mobilat zona Sat Vacanta

Apartament cu 2 camere, nedecomandat, confort 3, suprafata utila 33 m² Mobilat, mobilier clasic. Etajul 3 / 4 etaje, 1 balcon, 1 grup sanitar, Amplasat în Bloc de Apartamente.

(0723) 22.77.88, Clara Soponaru

Chirie: **200 €**

Apartament cu 2 camere, in zona Tomis Nord, Constanta

www.TopEstate.ro/118938

Apartament 2 camere Tomis Nord

Apartament cu 2 camere, nedecomandat, confort 3, suprafata utila 33 m². Etajul 3 / 4 etaje, 1 balcon, 1 grup sanitar, Amplasat în Bloc de Apartamente, Recomandare: Rezidenta, Vacanta.

(0723) 22.77.88, Clara Soponaru

Vânzare: **33.000 €**

Apartament cu 3 camere, in zona Tomis Nord, Constanta

www.TopEstate.ro/120156

Apartament 3 camere decomandat Tomis Nord

Apartament cu 3 camere, decomandat, confort Lux, suprafata utila 72 m² Semi-mobilat, mobilier modest. Etajul 8 / 10 etaje, 1 balcon, 1 grup sanitar, Amplasat în Bloc de Apartamente, Recomandare: Rezidenta. Constructie Beton anii 1967 - 1987.

(0241) 55.58.88, Clara Soponaru

Vânzare: **65.000 €**

Apartament cu 3 camere, in zona Tomis Nord, Constanta

www.TopEstate.ro/138377

Tomis Nord, 3 camere - Ciresica

Apartament cu 3 camere, decomandat, confort 1, suprafata utila 60 m² Nemobilat. Etajul 3 / 4 etaje, 1 balcon, 1 grup sanitar, Amplasat în Bloc de Apartamente, Recomandare: Rezidenta, Vacanta. Constructie Caramida anii 1967 - 1987.

(0723) 22.77.88, Clara Soponaru

Vânzare: **55.000 €**

Apartament cu 2 camere, in zona Tomis Nord, Constanta

www.TopEstate.ro/144563

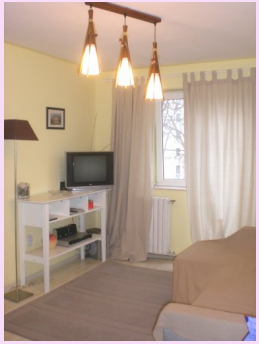

Apartament tineresc in cea mai buna zona a orasului

Apartament cu 2 camere, nedecomandat, confort 3, suprafata utila 30 m² Mobilat, mobilier modern. Etajul 3 / 4 etaje, 1 grup sanitar, Amplasat în Bloc de Apartamente, Recomandare: Rezidenta, Vacanta. Constructie Beton anii 1967 - 1987.

(0241) 55.58.88, Clara Soponaru

Chirie: **220 €**

Apartament cu 2 camere, in zona Tomis Plus, Constanta

www.TopEstate.ro/117843

Apartament in ansamblul rezidential Tomis Plus

Apartament cu 2 camere, decomandat, confort Lux, suprafata utila 64 m² Nemobilat. Etajul 2 / 6 etaje, 1 balcon, 1 grup sanitar, Amplasat în Bloc de Apartamente, Recomandare: Rezidenta, Vacanta. Constructie BCA anii 2007 - prezent.

(0241) 55.58.88, Clara Soponaru

Vânzare: **49.000 €**

Apartament cu 3 camere, in zona Tomis Plus, Constanta

www.TopEstate.ro/128183

Apartament cu 3 camere, decomandat, confort 1, suprafata utila 63 m². Etajul 1 / 5 etaje, 1 balcon, 1 grup sanitar, Amplasat în Bloc de Apartamente, Recomandare: Rezidenta, Vacanta. Constructie Caramida anii 2007 - prezent.

(0241) 55.58.88, Clara Soponaru

Vânzare: **62.000 €**

Apartament cu 2 camere, in zona Ultracentral, Mamaia

www.TopEstate.ro/109755

Apartament de vacanta cu vedere la mare

Apartament cu 2 camere, decomandat, confort Lux, suprafata utila 60 m² Mobilat, mobilier lux. Etajul 5 / 6 etaje, 1 balcon, 1 grup sanitar, Amplasat în Bloc de Apartamente, Recomandare: Rezidenta, Vacanta. Constructie Beton anii 2007 - prezent.

(0241) 55.58.88, Clara Soponaru

Vânzare: **78.000 €**

Apartament cu 3 camere, in Mamaia Nord

www.TopEstate.ro/105587

APARTAMENT DEOSEBIT CU VEDERE LA MARE

Apartament cu 3 camere, decomandat, confort Lux, suprafata utila 145 m² Mobilat, mobilier lux. Parter / 3 etaje, 3 balcoane, 1 grup sanitar, Amplasat în Bloc de Apartamente, Recomandare: Rezidenta, Birou, Vacanta. Constructie BCA anii 2002 - 2007.

(0241) 55.58.88, Clara Soponaru

Vânzare: **200.000 €**

Casa cu 117 m² teren, in zona Centru, Constanta

www.TopEstate.ro/133091

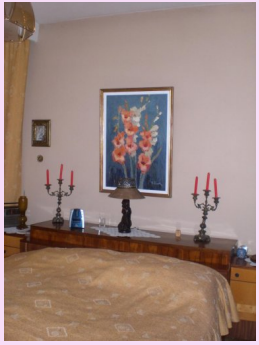

Rezidențial Case

Casa cu 5 camere, suprafata utila 234 m², teren în suprafata de 117 m². semi-mobilat, mobilier . Are 1 balcon, 1 grup sanitar. Constructie Caramida anii 1967 - 1987. Utilitati: Telefon, Internet, CATV, Curent electric 220V, Apa, Canalizare. Are Subsol, Mansarda, Pod.

(0723) 22.77.88, Clara Soponaru

Vânzare: **169.000 €**

Casa cu 200 m² teren, in Techirghiol

www.TopEstate.ro/117857

Casa complet finisata cu etaj si centrala termica

Casa cu 4 camere, suprafata utila 95 m², teren în suprafata de 200 m². mobilat, mobilier moderna. Are 1 balcon, 2 grupuri sanitare. Constructie BCA anii 2007 - prezent. Utilitati: Telefon, Internet, CATV, Curent electric 220V, Apa, Canalizare. Are Mansarda, Pod.

(0241) 55.58.88, Clara Soponaru

Vânzare: **55.000 €**

Vila Parter+1 etaj, 500 m² teren, in Constanta

www.TopEstate.ro/121098

Rezidențial Vile

Vila P+1 cu 5 camere, suprafata utila 250 m², teren în suprafata de 500 m². Are 1 balcon, 2 grupuri sanitare. Constructie Caramida anii 2007 - prezent. Utilitati: Gaze, Curent electric 380V, Apa, Canalizare.

(0241) 55.58.88, Clara Soponaru

Vânzare: **250.000 €**

Vila Parter+1 etaj, 500 m² teren, in Constanta

www.TopEstate.ro/121132

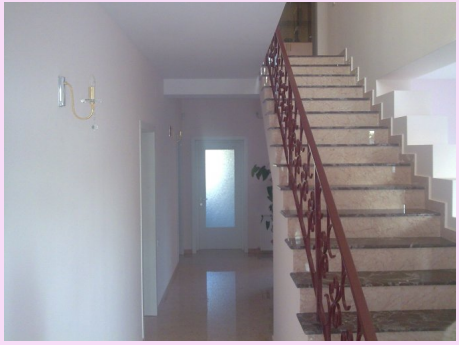

Vila 4 camere la mare

Vila P+1 cu 4 camere, suprafata utila 240 m², teren în suprafata de 500 m². mobilat, mobilier moderna. Are 1 balcon, 3 grupuri sanitare.

(0241) 55.58.88, Clara Soponaru

Vânzare: **200.000 €**

Vila Parter+1 etaj, 300 m² teren, in zona Faleza Nord, Constanta

www.TopEstate.ro/121099

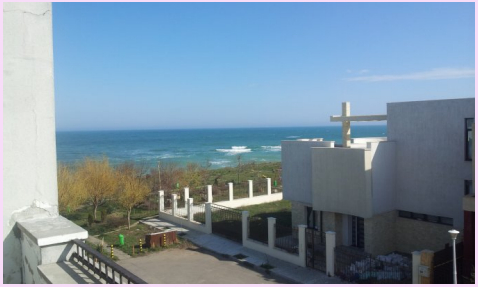

Vila la alb Faleza Nord

Vila P+1 cu 4 camere, suprafata utila 360 m², teren în suprafata de 300 m². nemobilat. Are 4 balcoane, 4 grupuri sanitare. Constructie Caramida anii 2002 - 2007. Utilitati: Telefon, Internet, CATV, Gaze, Curent electric 220V, Curent electric 380V, Apa, Canalizare. Are Demisol.

(0241) 55.58.88, Clara Soponaru

Vânzare: **290.000 €**

Vila Parter+1 etaj, 355 m² teren, in zona Spitalul Militar, Constanta

www.TopEstate.ro/72824

Casa de vanzare cu etaj, vedere la mare

Vila P+1 cu 6 camere, suprafata utila 190 m², teren în suprafata de 355 m². semi-mobilat, mobilier . Are 3 grupuri sanitare. Utilitati: Gaze, Curent electric 220V, Apa, Canalizare. Are Mansarda.

(0241) 55.58.88, Clara Soponaru

Vânzare: **140.000 €**

Vila Parter+3 etaje, 350 m² teren, in zona Trocadero, Constanta

www.TopEstate.ro/128261

Vila exclusivista in zona Trocadero

Vila P+3 cu 11 camere, suprafata utila 600 m², teren în suprafata de 350 m². nemobilat. Are 3 balcoane, 6 grupuri sanitare. Constructie Caramida anii 2002 - 2007. Utilitati: Telefon, Internet, CATV, Gaze, Curent electric 220V, Apa, Canalizare. Are Demisol, Mansarda.

(0241) 55.58.88, Clara Soponaru

Chirie: **2.850 €**

Vila Parter+2 etaje, 325 m² teren, in Eforie Nord

www.TopEstate.ro/96871

VILA LA TEATRUL DE VARA DIN EFORIE NORD - DOAR 145. 000 EURO

Vila P+2 cu 4 camere, suprafata utila 216 m², teren în suprafata de 325 m². mobilat, mobilier moderna. Are 2 balcoane, 2 grupuri sanitare. Constructie BCA anii 2002 - 2007. Utilitati: Telefon, Internet, CATV, Curent electric 220V, Curent electric 380V, Apa, Canalizare. Are Mansarda.

(0723) 22.77.88, Clara Soponaru

Vânzare: **145.000 €**

Vila Parter+2 etaje, 320 m² teren, in Eforie Nord

www.TopEstate.ro/140429

pensiune turistica la cheie la STEAUA DE MARE

Vila P+2 cu 11 camere, suprafata utila 420 m², teren în suprafata de 320 m². mobilat, mobilier moderna. Are 3 balcoane, 3 grupuri sanitare. Constructie BCA anii 2007 - prezent. Utilitati: Telefon, Internet, CATV, Gaze, Curent electric 220V, Apa, Canalizare. Are Subsol.

(0723) 52.52.52, Florin Dumitru

Vânzare: **115.000 €**

Vila Parter+1 etaj, 461 m² teren, in zona Ultracentral, Eforie Nord

www.TopEstate.ro/138087

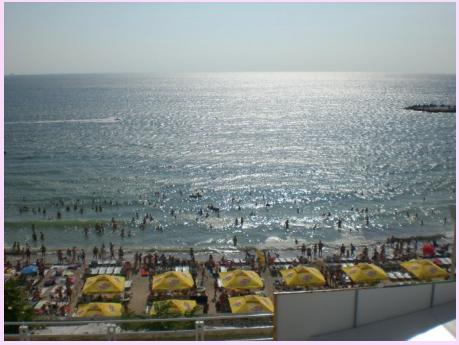

Vila ANEMONA - Eforie NORD

Vila P+1 cu 7 camere, suprafata utila 355 m², teren în suprafata de 461 m². mobilat, mobilier . Are 2 balcoane, 4 grupuri sanitare. Constructie Caramida mai vechi de 1967. Utilitati: Telefon, Internet, CATV, Curent electric 220V, Apa, Canalizare. Are Subsol.

(0723) 22.77.88, Clara Soponaru

Vânzare: **500.000 €**

Vila Parter+1 etaj, 1100 m² teren, in zona Nord, Otopeni

www.TopEstate.ro/137528

vile de lux,rezidente lux,super case,vile unicat

Vila P+1 cu 5 camere, suprafata utila 433 m², teren în suprafata de 1100 m². mobilat, mobilier . Are 2 balcoane, 3 grupuri sanitare. Constructie Caramida anii 2007 - prezent. Utilitati: Telefon, Internet, CATV, Gaze, Curent electric 220V, Curent electric 380V, Apa. Are Mansarda.

(0723) 52.52.52, Florin Dumitru

Vânzare: **650.000 €**

Spatiu comercial, 15 m², in zona Centru, Mamaia

www.TopEstate.ro/126769

Spaţii comerciale

Spatiu comercial cu 1 incapere, suprafaţa utila de 15 m². Nemobilat. Are 1 grup sanitar. Constructie BCA anii 2007 - prezent. Utilitati: Curent electric 220V, Curent electric 380V, Apa, Canalizare.

(0241) 55.58.88, Clara Soponaru

Chirie: **1.500 €**

Spatiu comercial, 96 m², in Navodari

www.TopEstate.ro/23708

Spatiu comercial frumos amenajat, 96 mp, in Navodari

Spatiu comercial cu 4 incaperi, suprafaţa utila de 96 m². Nemobilat. Este la Parter intr-o cladire cu 8 etaje Are 2 grupuri sanitare. Constructie BCA anii 1997 - 2002. Utilitati: Telefon, Internet, Curent electric 220V, Apa, Canalizare.

(0723) 22.77.88, Clara Soponaru

Vânzare: **85.000 €** Chirie: **350 €**

Spatiu industrial, Depozit, Hala, 2800 m², in zona Ancora, Constanta

www.TopEstate.ro/133071

Spații industriale

Spatiu industrial cu 5 incaperi, supraf. utilă de 2800 m². Inaltime 7 m. Supraf. teren: 10000 m². Deschidere: 50 m. Are 1 grup sanitar. Constructie Beton anii 2007 - prezent. Utilitati: Curent electric 220V, Curent electric 380V, Apa, Canalizare.

(0723) 22.77.88, Clara Soponaru

Chirie: **2.100 €**

Spatiu industrial, Depozit, Hala, 217 m², in zona Interioara, Constanta

www.TopEstate.ro/133047

Spatiu industrial cu 2 incaperi, supraf. utilă de 217 m². Inaltime 8 m. Supraf. teren: 217 m². Deschidere: 7 m. Are 1 grup sanitar. Constructie Beton anii 1987 - 1997. Utilitati: Curent electric 220V, Curent electric 380V, Apa, Canalizare.

(0723) 22.77.88, Clara Soponaru

Chirie: **750 €**

Spatiu industrial, Depozit, Hala, 700 m², in zona Interioara, Constanta

www.TopEstate.ro/133062

Hala inalta, cu deschidere generoasa, cu posibilitati multiple in Zona

Spatiu industrial cu 1 incapere, supraf. utilă de 700 m². Inaltime 8 m. Supraf. teren: 700 m². Deschidere: 7 m. Are 1 grup sanitar. Constructie Beton anii 1967 - 1987. Utilitati: Curent electric 220V, Curent electric 380V, Apa, Canalizare.

(0723) 22.77.88, Clara Soponaru

Chirie: **2.100 €**

Spatiu industrial, Depozit, Hala, 260 m², in zona Interioara, Constanta

www.TopEstate.ro/133067

Mic depozit, pretabil si ca un punct de desfacere, datorita vizibilitatii

Spatiu industrial cu 4 incaperi, supraf. utilă de 260 m². Inaltime 6 m. Supraf. teren: 500 m². Deschidere: 12 m. Are 1 grup sanitar. Constructie Beton anii 1967 - 1987. Utilitati: Gaze, Curent electric 220V, Curent electric 380V, Apa, Canalizare.

(0723) 22.77.88, Clara Soponaru

Chirie: **650 €**

Clara Soponaru

broker imobiliar
manager agenție imobiliară

(0723) 22.77.88
ClaraSoponaru.topestate.ro/

Vila Turistica, Parter+1 etaje, in Venus

www.TopEstate.ro/126826

Mini Hoteluri Pensiuni

Vila Turistica, P+1 etaje cu 12 camere, suprafata utila 300 m², teren în suprafata de 1300 m² cu deschidere de 15 metri. Are 12 grupuri sanitare. Constructie Caramida anii 1967 - 1987. Are 11 dormitoare si 12 grupuri sanitare. Centrala proprie a cladirii. Aer conditionat.

(0723) 22.77.88, Clara Soponaru

Vânzare: **260.000 €**

Teren intravilan de 300 m², in 2 Mai

www.TopEstate.ro/61940

Terenuri intravilane

Teren intravilan de 300 m². Deschidere: 17 m. Acte si detalii: Cadastru, Intabulare, Inscris la financiar. Utilitati: Curent electric 220V, Apa.

(0241) 55.58.88, Clara Soponaru

Vânzare: **39.000 €**

Teren intravilan de 574 m², in zona Bratianu, Constanta

www.TopEstate.ro/126547

Teren 574 mp in spate la SEAT

Teren intravilan de 574 m². Deschidere: 20 m.

(0723) 22.77.88, Clara Soponaru

Vânzare: **18.500 €**

Teren intravilan de 920 m², in zona Carrefour, Constanta

www.TopEstate.ro/140376

Teren cu posibilitati multiple - la 100 m de parcarea Carrefour

Teren intravilan de 920 m². Deschidere: 20 m. Acte si detalii: Cadastru, Intabulare, Inscris la financiar.

(0723) 22.77.88, Clara Soponaru

Vânzare: **85.000 €**

Teren intravilan de 772 m², in zona Dorally, Constanta

www.TopEstate.ro/110881

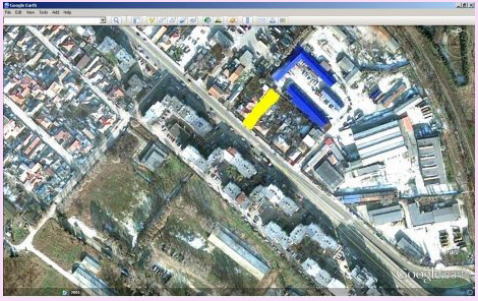

TEREN INTR-O POZITIE DE EXCEPTIE - DORALLY -

Teren intravilan de 772 m². Deschidere: 15 m. Acte si detalii: Inscris la financiar, Contine constructie, Autorizatie de construire. Utilitati: Gaze, Curent electric 220V, Curent electric 380V, Apa, Canalizare.

(0723) 22.77.88, Clara Soponaru

Vânzare: **129.000 €**

Teren intravilan de 500 m², in zona Palazu Mare, Constanta

www.TopEstate.ro/133576

Teren pentru casa in Palazu Mare, la 20 m distanta de lac

Teren intravilan de 500 m². Deschidere: 14.54 m. Acte si detalii: Cadastru, Intabulare, Inscris la financiar.

(0723) 22.77.88, Clara Soponaru

Vânzare: **42.500 €**

Teren extravilan de 1000 m², in Vama Veche

www.TopEstate.ro/128070

Terenuri extravilane

Teren extravilan de 1000 m². Deschidere: 22.24 m. Acte si detalii: Cadastru, Intabulare, Inscris la financiar.

(0723) 22.77.88, Clara Soponaru

Vânzare: **8.000 €**

Teren extravilan de 800 m², in Vama Veche

www.TopEstate.ro/128073

Cu doar 6800 euro poti avea un teren in Vama Veche

Teren extravilan de 800 m². Deschidere: 21.96 m. Fertilitate teren: I. Acte si detalii: Cadastru, Intabulare, Inscris la financiar.

(0723) 22.77.88, Clara Soponaru

Vânzare: **6.800 €**

Teren extravilan de 518 m², in zona Nord, Vama Veche

www.TopEstate.ro/128065

ACUM! Cu doar 5000 euro poti avea un teren in Vama Veche

Teren extravilan de 518 m². Deschidere: 18.27 m. Fertilitate teren: I. Acte si detalii: Cadastru, Intabulare, Inscris la financiar, Agricol.

(0723) 22.77.88, Clara Soponaru

Vânzare: **5.180 €**

Ferma cu 41678 mp teren, in Cotu Vaii

www.TopEstate.ro/127935

Ferme

Ferma cu suprafaţa utila de 482 m². Supraf. teren: 41678 m². Fertilitate teren: I. Are 2 grupuri sanitare. Constructie BCA anii 2007 - prezent.

(0723) 22.77.88, Clara Soponaru

Vânzare: **110.000 €**

Sunteţi broker imobiliar şi vreţi o astfel de broşură? contact@TopEstate.ro; (0723) 521.521

Cartea cu anunţuri imobiliare

Cele mai avantajoase oferte imobiliare

Ciupercarie | Ferma mixta: Afacere functionala cu profit de 4.200 euro/luna

www.TopEstate.ro/127935

Ferma cu suprafaţa utila de 482 m². Supraf. teren: 41678 m². Fertilitate teren: I. Are 2 grupuri sanitare. Constructie BCA anii 2007 - prezent.

Clara Soponaru

telefon: (0723) 22.77.88
email: clara.soponaru@yahoo.com
web: http://clarasoponaru.topestate.ro/

Vânzare: **110.000 €;**

Cele mai noi oferte imobiliare, la preţuri diminuate, dintr-o bază de date verificată. Oferte aflate sub contract.